



MINISTERIO DE BIENES NACIONALES
DIVISION DEL CATASTRO NACIONAL
DE LOS BIENES DEL ESTADO



LUIS COLMAN VEGA
 SECRETARIO REGIONAL MINISTERIAL
 BIENES NACIONALES REGION DE
 ANTOFAGASTA

REVISOR

CLAUDIO RAMÍREZ RAMÍREZ
 CARTÓGRAFO

NOTA : REVISION DE ASPECTOS FORMALES Y REPRESENTACION GRAFICA DE DATOS APORTADOS POR EL EJECUTOR

UBICACION

PLANO N° 02101-9.551 C.U.

REGION : ANTOFAGASTA
 PROVINCIA : ANTOFAGASTA
 COMUNA : ANTOFAGASTA
 LUGAR : KM 13, RUTA 26

PREDIO Y/O: APROX. A 3,3 KM AL SUROESTE
 DIRECCION DEL NUDO URIBE

FISCO

D.L. N° 1.939 DE 1977

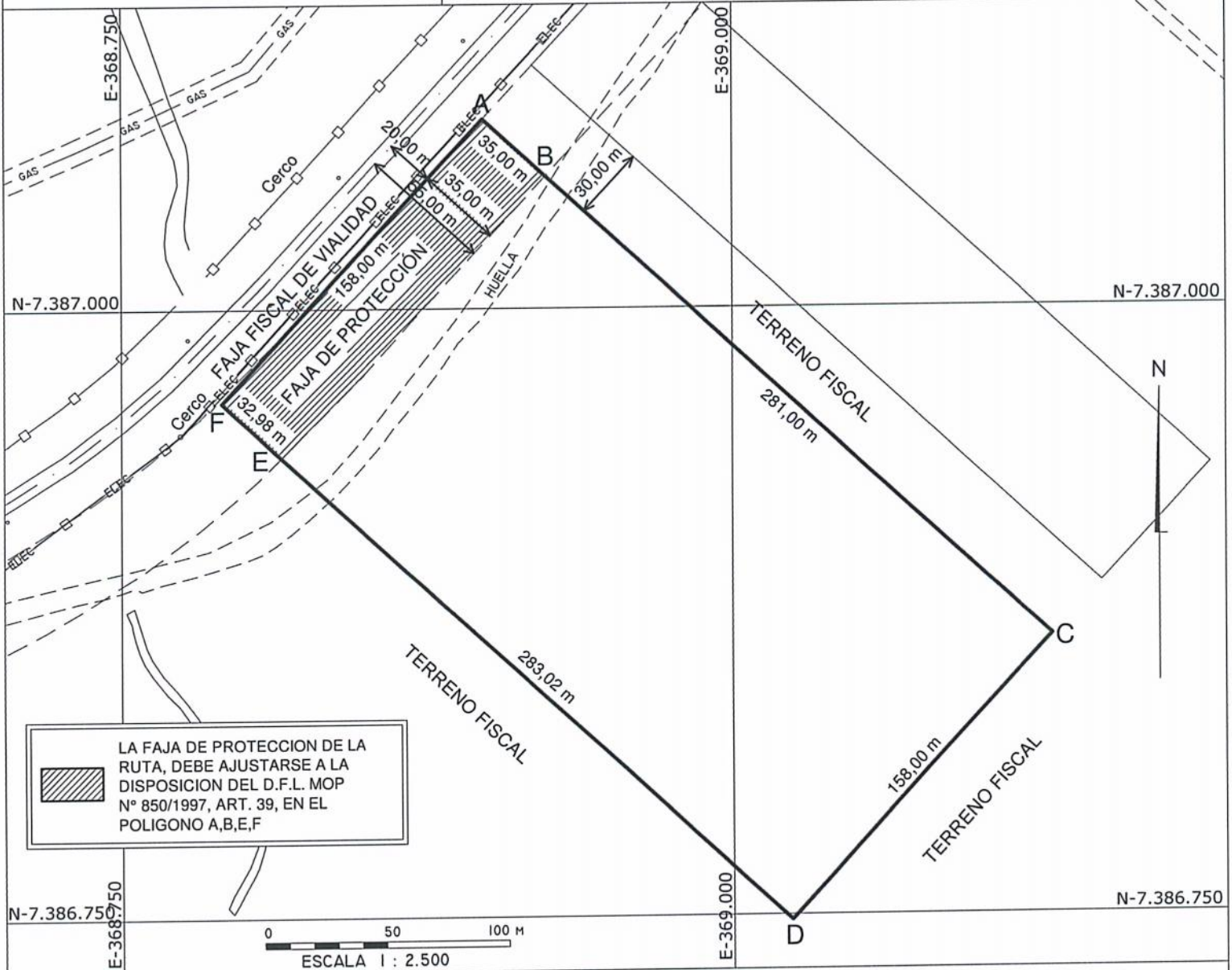

LA FAJA DE PROTECCION DE LA RUTA, DEBE AJUSTARSE A LA DISPOSICION DEL D.F.L. MOP N° 850/1997, ART. 39, EN EL POLIGONO A,B,E,F

CUADRO DE COORDENADAS UTM		
VÉRTICE	DATUM SIRGAS	
	NORTE	ESTE
A	7.387.078,03	368.898,13
B	7.387.054,33	368.923,89
C	7.386.864,07	369.130,68
D	7.386.747,75	369.023,75

CUADRO DE COORDENADAS UTM		
VÉRTICE	DATUM SIRGAS	
	NORTE	ESTE
E	7.386.939,38	368.815,48
F	7.386.961,71	368.791,20

CUADRO DE VINCULACIÓN RED GEODÉSICA			
VÉRTICE M.B.N - ANTOFAGASTA			
VÉRTICE	NORTE	ESTE	DATUM
BN02	7.381.769,711	356.717,587	SIRGAS

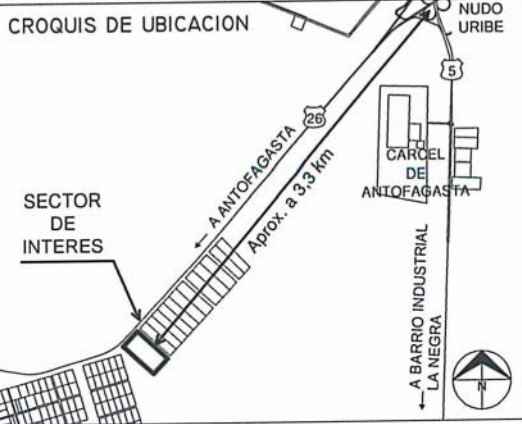

SUPERFICIES	
TERRENO PARCIAL(ES)	CONSTRUIDA PARCIAL(ES)
TOTAL : 49.928,00 m2	TOTAL :
ESCALA 1 : 2.500	FECHA FEBRERO 2022
ARCHIVO :	

OBSERVACIONES

- LEVANTAMIENTO FOTOGRAFOMETRICO GEORREFERENCIADO CON EQUIPO GEODÉSICO DOBLE FRECUENCIA MARCA TRIMBLE MODELO R6 Y R7, ADJUDICADO EN LICITACIÓN PÚBLICA N° ID 1078614-8-L120, POR LA EMPRESA GMT SPA
- MODIFICA Y REEMPLAZA EN PARTE AL PLANO N° II-2-4316-C-R

EJECUTOR

RICARDO CAMPOS ASTORGA
 ARQUITECTO M.B.N.
 PATENTE PROFESIONAL : 3001455

REFERENCIA CARTOGRAFICA : PROYECCION UTM , HUSO 19
 REFERENCIA GEODESICA : DATUM SIRGAS
 VINCULACION : ANTOFAGASTA (BN02)